

БЛАНКИ УЧАСТНИКОВ ГИА. ПРАВИЛА ЗАПОЛНЕНИЯ

ОСОБЕННОСТИ БЛАНКОВ ОГЭ И ГВЭ

Бланки ГИА в форме ОГЭ

Бланки ГИА: без номера варианта, без номера КИМ

Бланки ГИА: штрих-код на всех бланках

Все бланки ГИА в форме ОГЭ - ОДНОСТОРОННИЕ

Бланк для записи ответов на задания с развернутым ответом - Бланк ответов №2 лист 1 и лист 2

Поле «Замена ошибочных ответов» на бланке ответов №1: для подсчета количества замененных ответов

Бланки ГИА в форме ГВЭ

Бланки ГИА: номер варианта и код работы

Регистрационный: ОДНОСТОРОННИЙ
Бланк ответов: ДВУСТОРОННИЙ

Дополнительный бланк ответов: ДВУСТОРОННИЙ

ОСНОВНЫЕ ПРАВИЛА ЗАПОЛНЕНИЯ БЛАНКОВ УЧАСТНИКОВ

Все бланки заполняются гелевой или капиллярной ручкой с чернилами черного цвета

Во всех заполняемых полях бланков каждую цифру и букву необходимо изображать, тщательно копируя образец ее написания из строки с образцами написания символов

Заполнять гелевой или капиллярной ручкой ЧЕРНЫМИ чернилами по следующим образцам:

А	Б	В	Г	Д	Е	Ё	Ж	З	И	Й	К	Л	М	Н	О	П	Р	С	Т	У	Ф	Х	Ц	Ч	Ш	Щ	Ъ	Ы	Ь	Э	Ю	Я	0	1	2	3	4	5	6	7	8	9	()
A	B	C	D	E	F	G	H	I	J	K	L	M	N	O	P	Q	R	S	T	U	V	W	X	Y	Z	,	-	;	А	А	А	О	О	Е	Е	Е	И	И	О	У	У	Р	С

Каждое поле в бланках заполняется, начиная с первой позиции (в том числе и поля для занесения фамилии, имени и отчества участника экзамена, реквизитов документа, удостоверяющего личность)

Код предмета	Название предмета
0 3	Ф И З И К А

Если участник экзамена не имеет информации для заполнения какого-то конкретного поля, он должен оставить его пустым (не делать прочерков)

При записи ответов необходимо строго следовать инструкциям по выполнению работы (к группе заданий, отдельным заданиям), указанным в КИМ

ЗАПРЕЩЕНО:

- Делать в полях бланков, вне полей бланков или в полях, заполненных типографским способом, какие-либо записи и (или) пометки, не относящиеся к содержанию полей бланков
- Использовать для заполнения бланков цветные ручки вместо черной, карандаш, средства для исправления внесенной в бланки информации (корректирующую жидкость, ластик и др.)

ЗАПОЛНЕНИЕ РЕГИСТРАЦИОННОЙ ЧАСТИ БЛАНКА ОТВЕТОВ №1

ОСНОВНОЙ ГОСУДАРСТВЕННЫЙ ЭКЗАМЕН - 2021
БЛАНК ОТВЕТОВ № 1

Код субъекта Код образовательной организации Код класса Код ППЭ Код аудитории

Код предмета Код предмета Код предмета

2630114 090017

АБВГДЕЖЗИЙКЛМНОПРСТУФХЦЧШЩЪЫЬЭЮЯ
АВСDEFGHIJKLMNOPQRSTUVWXYZ - АААААААА АААААААА

СВЕДЕНИЯ ОБ УЧАСТНИКЕ

Фамилия _____
Имя _____
Отчество _____
Документ Серiya _____ Номер _____

Результаты выполнения заданий с КРАТКИМ ОТВЕТОМ

1		18
2		19
3		20
4		21
5		22
6		23
7		24
8		25
9		26
10		27
11		28
12		29
13		30
14		31
15		32
16		33
17		34

Замечания к ответам на задания с КРАТКИМ ОТВЕТОМ

Полное количество баллов с учетом баллов за задания с кратким ответом

Всего баллов за задания с кратким ответом

Результат: 1 _____ 2 _____

Поля с автоматически внесенными данными

Поля заполняются участником ГИА по указанию ответственного организатора в аудитории:

- код ОО;
- номер и буква класса (при наличии);
- код ППЭ;
- номер аудитории;
- личная подпись участника;
- фамилия;
- имя;
- отчество (при наличии);
- серия и номер документа, удостоверяющего личность.

Организатор в аудитории ставит свою подпись в поле «Подпись участника ГИА» в случае отказа участника экзамена подписывать бланк

Если участник допустил ошибку

в регистрационной части бланка, то для ее исправления участник:

- записывает новые символы более жирным шрифтом поверх ранее написанных

Ответственный организатор в аудитории проверяет правильность заполнения регистрационных полей у каждого участника экзамена и соответствие данных участника экзамена

ЗАПОЛНЕНИЕ СРЕДНЕЙ ЧАСТИ БЛАНКА ОТВЕТОВ №1

ОСНОВНОЙ ГОСУДАРСТВЕННЫЙ ЭКЗАМЕН - 2021
БЛАНК ОТВЕТОВ № 1

Код региона Код образовательной организации Код КИМ Код ВПД Код структуры

Код предмета Код предмета Код предмета

СВЕДЕНИЯ ОБ УЧАСТНИКЕ

Фамилия Имя Отчество Документ Серия Номер

Результаты выполнения заданий с КРАТКИМ ОТВЕТОМ

Задание Школьный ответ на задание с КРАТКИМ ОТВЕТОМ

Каждое поле в бланках заполняется, начиная с первой позиции.

Краткий ответ записывается слева направо от номера задания, начиная с первой ячейки.

Каждый символ записывается в отдельную ячейку.

Если участник экзамена не имеет информации для заполнения какого-то конкретного поля, он должен оставить его пустым.

19 А Т О М

20 - 1 3 7 , 5

Краткий ответ, в соответствии с инструкцией к заданию, может быть записан только в виде:

- слова или словосочетания (без сокращений)
- одного целого числа или комбинации букв и цифр (возможно использование знака «минус»)
- десятичной дроби с использованием цифр, запятой и знака «минус» при необходимости
- последовательности символов, состоящей из букв и (или) цифр

ЗАПОЛНЕНИЕ НИЖНЕЙ ЧАСТИ БЛАНКА ОТВЕТОВ №1

ОСНОВНОЙ ГОСУДАРСТВЕННЫЙ ЭКЗАМЕН - 2021
БЛАНК ОТВЕТОВ № 1

СВЕДЕНИЯ ОБ УЧАСТНИКЕ

Фамилия _____
Имя _____
Отчество _____
Документ Серия _____ Номер _____

Результаты выполнения заданий с КРАТКИМ ОТВЕТОМ

1		18
2		19
3		20
4		21
5		22
6		23
7		24
8		25
9		26
10		27
11		28
12		29
13		30
14		31
15		32
16		33
17		34

Замена ошибочных ответов на задания с КРАТКИМ ОТВЕТОМ

Удален с экзамена в связи с нарушением порядка проведения ОГЭ
Не завершил экзамен по объективным причинам

Количество заполненных полей «Замена ошибочных ответов» _____
Резерв - 1 _____ Резерв - 2 _____

Подпись ответственного организатора строго внутри окошка

В соответствующих полях замены проставить номер задания, ответ на который следует исправить, и записать новое значение верного ответа на указанное задание.

20 - 137,5
20 1375

Замена ошибочных ответов на задания с КРАТКИМ ОТВЕТОМ

8 - Г Р О М К О - -

Удален с экзамена в связи с нарушением порядка проведения ОГЭ
Не завершил экзамен по объективным причинам

Количество заполненных полей «Замена ошибочных ответов» 1
Резерв - 1 _____ Резерв - 2 _____

Подпись ответственного организатора строго внутри окошка

Количество заполненных полей «Замена ошибочных ответов» X

Резерв - 1 _____ Резерв - 2 _____

Подпись ответственного организатора строго внутри окошка

Если поле замены ошибочных ответов используется несколько раз для одного и того же задания, то **за ответ ВСЕГДА принимается ПОСЛЕДНЯЯ ЗАПИСЬ**

Участник использовал поле «Замена ошибочных ответов», организатор ставит **количество использованных полей + свою подпись**

Участник не использовал поле «Замена ошибочных ответов», организатор ставит **«X» + свою подпись**

ЗАПОЛНЕНИЕ НИЖНЕЙ ЧАСТИ БЛАНКА ОТВЕТОВ №1

ОСНОВНОЙ ГОСУДАРСТВЕННЫЙ ЭКЗАМЕН - 2021
БЛАНК ОТВЕТОВ № 1

Код региона Код образовательной организации Код КИЭП Код КИЭД Код системы

Код предмета Код предмета Код предмета (00-99-00)

СВЕДЕНИЯ ОБ УЧАСТНИКЕ

Фамилия Имя Отчество Документ Серия Номер

Результаты выполнения заданий с КРАТКИМ ОТВЕТОМ

Зачислен в учебную группу с КРАТКИМ ОТВЕТОМ

Пункт 1. Испытание в форме с объективными причинами проведения ОГЭ

Пункт 2. Испытание в форме с объективными причинами проведения ОГЭ

Количество выполненных заданий с кратким ответом

Результат - 1 Результат - 2

В случае удаления участника ГИА с экзамена, либо в случае если участник ГИА по состоянию здоровья или другим объективным причинам не может завершить выполнение экзаменационной работы:

- ответственный организатор в аудитории после сдачи бланка ответов №1 участником ГИА ставит в соответствующем поле бланка необходимую отметку (символ «**X**»);
- **ставит подпись** в соответствующем поле.

Удален с экзамена в связи с нарушением порядка проведения ОГЭ

Не завершил экзамен по объективным причинам

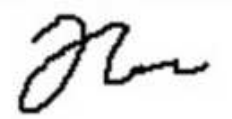
Подпись ответственного организатора строго внутри окошка

Удален с экзамена в связи с нарушением порядка проведения ОГЭ

Не завершил экзамен по объективным причинам

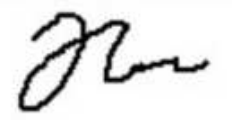
Подпись ответственного организатора строго внутри окошка

ЗАПОЛНЕНИЕ БЛАНКА ОТВЕТОВ №2 (ЛИСТ 1 И ЛИСТ 2)

ОСНОВНОЙ ГОСУДАРСТВЕННЫЙ ЭКЗАМЕН - 2021
БЛАНК ОТВЕТОВ № 2 Лист 1

Ваш регион: [] Ваш предмет: [] Ваш вариант: [] Страница: 1

Ваш номер: 2720390001002 Лист: 1

2 041100 001724

ВНИМАНИЕ! Все бланки в компьютерной электронной форме регистрируются в системе.

Ва создается из воспоминаний, простые надежды и оставляет свой отпечаток в искусстве. Автор считает, что невероятно важно сохранять память о событиях минувших дней, не забывать уроков истории и относиться к ней с уважением.

Трудно не восхищаться с автором писателем. Я считаю, что прошлое нужно знать, и сохранять память о нем. Так, в честь бойцов, воевавших с фашизмом, каждый год проводится шествие бессмертного полка. Эта акция помогает сократить имена героев и их истории.

Таким образом, можно сказать, что сохранять память об истории страны и передавать её следующему поколению - это наш долг.

Оборотная сторона бланка НЕ ЗАПОЛНЯЕТСЯ. Используйте бланк ответов № 2 (лист 2).

Если бланки ответов №2 и ДБО 2 содержат незаполненные области (за исключением регистрационных полей), то организаторы в аудитории гасят их знаком «Z»

Данный знак «Z» свидетельствует о том, что участник ГИА свою экзаменационную работу завершил и более не будет возвращаться к оформлению ответов на соответствующих бланках

Организатор ставит «Z» на последнем бланке в конце работы

ПОРЯДОК ВЫДАЧИ ДБО №2

ОСНОВНОЙ ГОСУДАРСТВЕННЫЙ ЭКЗАМЕН - 2021
ДОПОЛНИТЕЛЬНЫЙ БЛАНК ОТВЕТОВ № 2

Вид региона Вид предмета Название предмета Разряд - 6

Дополнительный бланк ответов № 2

Перевести название темы "Вид региона", "Вид предмета", "Название предмета" из БЛАНКА РЕГИСТРАЦИИ. Отметка на бланке с ПЕРВОНАЧАЛЬНЫМИ ОТВЕТАМИ является основой для разработки задания для ответа участника. Не забудьте указать номер задания, на который Вы отвечаете, например, 34. Ответы должны вписываться в клетки.

ВНИМАНИЕ! Данный бланк использовать только после завершения обработки листов основного бланка ответов № 2

Оборотная сторона бланка НЕ ЗАПОЛНЯЕТСЯ. Переведите дополнительный бланк ответов № 2.

Поля с автоматически внесенными данными

ДБО №2:

- Предназначен для записи ответов на задания с развернутым ответом
- Выдается при недостатке места для ответов на бланке ответов №2 (лист 1 и лист 2)
- Выдается организатором в аудитории по требованию участника ГИА

ДБО №2 не принимаются к оцениванию, если хотя бы один из листов бланка ответов №2 (лист 1 или лист 2) не заполнен

ПОРЯДОК ВЫДАЧИ ДБО №2

Должен **убедиться в полном заполнении** ранее выданных участнику БО №2 (лист 1 и лист 2).

В поле «ДБО №2» предыдущего бланка (в БО №2 лист 2) **внести цифровое значение штрих-кода ДБО №2** (расположенное под штрих-кодом бланка), который выдаётся участнику для заполнения.

В поле «Лист» при выдаче ДБО №2 **внести порядковый номер** листа работы участника, начиная с 3.

Если участник экзамена **не использовал ДБО №2**, то поле «Дополнительный бланк ответов №2» в БО №2 лист 2 **остаётся пустым (не заполняется)**

Внести номер листа, начиная с "3"

ЗАПОЛНЕНИЕ БЛАНКОВ ОТВЕТОВ №1 ПО ХИМИИ

ЗАПРЕЩЕНЫ исправления в области ответов.

Результаты выполнения заданий с КРАТКИМ ОТВЕТОМ

1		17	
2		18	
3		19	
4		20	Задание выполняется на бланке №2
5		21	Задание выполняется на бланке №2
6		22	Задание выполняется на бланке №2
7		23	Задание выполняется на бланке №2
8		24	Задание выполняется на бланке №2
9		25	Не заполняется
10		26	Не заполняется
11		27	Не заполняется
12		28	Не заполняется
13		29	Не заполняется
14		30	Не заполняется
15		31	Не заполняется
16		32	Не заполняется

Результат проверки выполнения задания № 24
Заполняется двумя экспертами

Эксперт 1
Подпись 1-го эксперта строго внутри окошка.

Эксперт 2
Подпись 2-го эксперта строго внутри окошка.

В случае, если участник не приступил к выполнению задания №24, в полях критериев должен быть вписан символ «X»

Регистрационные поля бланка ответов №1 по химии заполняются в соответствии с информацией на доске

Результаты оценивания выполнения задания № 24 по окончании экзамена **эксперты переносят** из Ведомости оценивания лабораторной работы в аудитории **на бланки ответов №1 в поля критериев и ставят свою подпись** в специально отведенном месте

Результат проверки выполнения задания № 24
Заполняется двумя экспертами

Эксперт 1 
Подпись 1-го эксперта строго внутри окошка.

Эксперт 2 
Подпись 2-го эксперта строго внутри окошка.

В случае, если участник не приступил к выполнению задания №24, в полях критериев должен быть вписан символ «X»

Если участник не приступал к выполнению задания №24, то эксперты в полях критериев бланка ответов №1 ставят **отметку «X»**.

ПОЛЯ ДЛЯ КРИТЕРИЕВ НЕ ДОЛЖНЫ БЫТЬ ПУСТЫМИ

ЗАПОЛНЕНИЕ ДБО №2 ПО ФИЗИКЕ

ВНИМАНИЕ! Данный бланк использовать только после заполнения основного бланка ответов № 2. Заполнять гелевой ручкой черными чернилами.

Комплект №1	Комплект №2
Весы: <input type="checkbox"/> электронные <input type="checkbox"/> рычажные Мензурка: предел измерения _____ мл C = _____ мл Динамометр №1: предел измерения _____ Н C = _____ Н Динамометр №2: предел измерения _____ Н C = _____ Н Цилиндр №1 V = _____ см ³ m = _____ г Цилиндр №2 V = _____ см ³ m = _____ г Цилиндр №3 V = _____ см ³ m = _____ г Цилиндр №4 V = _____ см ³ m = _____ г	Динамометр №1: предел измерения _____ Н C = _____ Н Динамометр №2: предел измерения _____ Н C = _____ Н Пружины: жесткость пружины 1 _____ Н/м жесткость пружины 2 _____ Н/м Грузы: грузы №1, №2, №3 массой по _____ г груз №4 массой _____ г груз №5 массой _____ г груз №6 массой _____ г Брусок массой _____ г Направляющие: коэффициент трения направляющей «А» _____ коэффициент трения направляющей «Б» _____
Комплект №3	Комплект №4
Источник тока _____ В Вольтметр: предел измерения _____ В C = _____ В предел измерения _____ В C = _____ В Амперметр: предел измерения _____ А C = _____ А предел измерения _____ А C = _____ А Резисторы: сопротивление резистора R1 _____ Ом сопротивление резистора R2 _____ Ом сопротивление резистора R3 _____ Ом Реостат: сопротивление реостата _____ Ом Лампочка: номинальное напряжение _____ В сила тока _____ А	Собирающие линзы: фокусное расстояние линзы 1 _____ мм фокусное расстояние линзы 2 _____ мм Рассеивающая линза: фокусное расстояние _____ мм Полуцилиндр: показатель преломления _____
Комплект №5	Комплект №7
Грузы массой по _____ г Брусок массой _____ г Пружины: жесткость пружины 1 _____ Н/м жесткость пружины 2 _____ Н/м	Мензурка: предел измерения _____ мл C = _____ мл Цилиндр №1 V = _____ см ³ m = _____ г Цилиндр №2 V = _____ см ³ m = _____ г Термометр: предел измерения _____ °С C = _____ °С
Комплект №6	Комплект №7
Динамометр: предел измерения _____ Н C = _____ Н Грузы массой по _____ г	Мензурка: предел измерения _____ мл C = _____ мл Цилиндр №1 V = _____ см ³ m = _____ г Цилиндр №2 V = _____ см ³ m = _____ г Термометр: предел измерения _____ °С C = _____ °С

ДБО №2 по физике заполняется специалистом по проведению инструктажа и лабораторных работ в случае изменения оборудования в индивидуальном комплекте участника во время проведения экзамена

Если изменения не вносились, то бланк остается пустым

ЗАПОЛНЕНИЕ БЛАНКА ОТВЕТОВ №2 ПО ИНФОРМАТИКЕ И ИКТ

ВНИМАНИЕ! Все бланки и листы с контрольными измерительными материалами рассматриваются в комплекте. Заполнять гелевой ручкой черными чернилами.

1645872
1645872.XLS
1645872.PAS ИЛИ 1645872.KUM

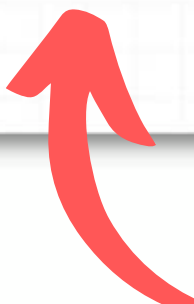

Участник вносит информацию в бланк ответов №2 о выполненных заданиях с указанием имени файла

Наименования файлов должны иметь вид:
<Номер КИМ>. <расширение>

Если участник не приступал к выполнению практической части, то организатор в аудитории гасит бланк ответов №2 знаком «Z»

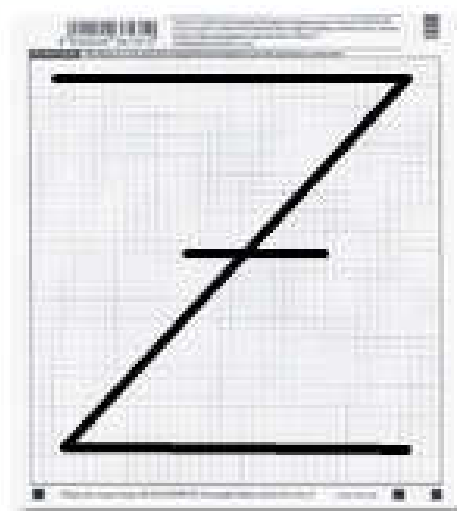

Знак «Z» свидетельствует, что участник завершил выполнение экзаменационной работы и более не будет возвращаться к оформлению своих ответов на данных бланках.
Организатор ставит «Z» на последнем бланке в конце всей работы

ЗАПОЛНЕНИЕ БЛАНКОВ УЧАСТНИКОВ ГВЭ

Государственный выпускной экзамен (9 класс) - 2021
БЛАНК РЕГИСТРАЦИИ

Код региона: 47 | Код образовательной организации: | Класс: | Код ГВЭ: | Номер аудитории: | Дата проведения ГВЭ: 03-09-21

Код предмета: 51 | Название предмета: РУССКИЙ | Номер варианта: 500 | Код работы: 00056258

СВЕДЕНИЯ ОБ УЧАСТНИКЕ

Фамилия: | Имя: | Отчество: | Документ: | Серия: | Номер: |

ПРИ ЗАПОЛНЕНИИ СЛЕДУЕТ:

- Убедиться в том, что КОД РАБОТЫ в БЛАНКЕ РЕГИСТРАЦИИ и БЛАНКЕ ОТВЕТОВ совпадает.
- В случае несоответствия КОДА РАБОТЫ следует обратиться в организатору в аудитории и получить другой комплект бланков.
- Заполнить поле НОМЕР ВАРИАНТА на БЛАНКЕ РЕГИСТРАЦИИ и БЛАНКЕ ОТВЕТОВ.
- Писать аккуратно и разборчиво, соблюдая разметку страниц БЛАНКА ОТВЕТОВ.

С порядком проведения государственной итоговой аттестации обучающихся (4).
Совпадение кода работы на бланке регистрации и бланке ответов подтверждает.

Резерв - 1: | Резерв - 2: | Резерв - 3: |

ЗАПОЛНЯЕТСЯ ОТВЕТСТВЕННЫМ ОРГАНИЗАТОРОМ В АУДИТОРИИ:

Удален с экзамена в связи с нарушением порядка проведения ГИА | Не завершил экзамен по объективным причинам | Подпись ответственного организатора строго за пределами

Государственный выпускной экзамен (9 класс) - 2021
БЛАНК ОТВЕТОВ

Код региона: 47 | Код предмета: 51 | Название предмета: РУССКИЙ | Класс: | Номер варианта: | Дата проведения ГВЭ: | Код работы: 00056258

Порядок заполнения бланка "Бланк ответов", "Бланк регистрации", "Бланк ответов" и "Номер варианта" см. БЛАНКА РЕГИСТРАЦИИ.
Писать аккуратно и разборчиво, соблюдая разметку страниц.

При удалении места для записи использовать обратную сторону бланка ответов.

Участники ГВЭ выполняют экзаменационные работы на бланках ГВЭ:

- бланк регистрации (**односторонний**)
- бланк ответов (**двусторонний**)
- дополнительный бланк ответов (**двусторонний**)

Основные правила заполнения бланков ГВЭ и ОГЭ одинаковы

В случае удаления участника с экзамена, либо в случае если участник по состоянию здоровья или другим объективным причинам не может завершить выполнение экзаменационной работы, **ответственный организатор в аудитории после сдачи бланка регистрации участником ГВЭ ставит в соответствующем поле бланка необходимую отметку «X» и свою подпись**

ЗАПОЛНЯЕТСЯ ОТВЕТСТВЕННЫМ ОРГАНИЗАТОРОМ В АУДИТОРИИ:

Удален с экзамена в связи с нарушением порядка проведения ГИА | Не завершил экзамен по объективным причинам | Подпись ответственного организатора строго за пределами

ПОРЯДОК ВЫДАЧИ ДБО УЧАСТНИКУ ГВЭ

ГОСУДАРСТВЕННЫЙ ВЫПУСКНОЙ ЭКЗАМЕН - 2021

БЛАНК ОТВЕТОВ

Код региона Код предмета Название предмета Лист № Номер варианта Ресурсы

Перенесите значения полей "Код региона", "Код предмета", "Название предмета", "Номер варианта" из БЛАНКА РЕГИСТРАЦИИ.

Код работы
0000550

ВНИМАНИЕ! Все бланки рассматриваются в комплекте.

ва создается из воспоминаний просят не
отпечаток в искусстве
невероятно важно сохра
нить память о событиях
ликувших дней,
истории и относиться к
ней с уважением.

Трудно не восхищаться с автором писателем.
Я считаю, что прошлое нужно читать, и сохра
нять память о нем. Так, в честь бойцов, вое
вавших с фашизмом, каждый год проводи
ся шествие бессмертного полка. Эта акция не
могла оставить сердца героев и их истори
ю.

Таким образом, можно сказать, что сохра
нять память об истории страны и переда
вать её следующему поколению - это наша
долг.

Смотри на обороте

При недостатке места для записи используйте оборотную сторону бланка ответов

ГОСУДАРСТВЕННЫЙ ВЫПУСКНОЙ ЭКЗАМЕН - 2021

ДОПОЛНИТЕЛЬНЫЙ БЛАНК ОТВЕТОВ

Код региона Код предмета Название предмета Лист № Номер варианта Ресурсы

Перенесите значения полей "Код региона", "Код предмета", "Название предмета", "Номер варианта" и "Код работы" из БЛАНКА РЕГИСТРАЦИИ.

ВНИМАНИЕ! Данный бланк использовать только после заполнения основного бланка ответов.

При недостатке места для записи используйте оборотную сторону бланка

Информация в верхней части бланка ДБО = информации в верхней части бланка регистрации

В поле «Лист №» при выдаче ДБО организатор в аудитории вносит порядковый номер листа работы участника ГВЭ (при этом листом № 1 является основной бланк ответов, который участник ГВЭ получил в составе индивидуального комплекта)

Контроль полноты заполнения ДБО организатором в аудитории!
Ответы, внесенные в каждый следующий ДБО, включая его оборотную сторону, оцениваются только в случае полностью заполненного предыдущего ДБО и основного бланка ответов

СПАСИБО ЗА ВНИМАНИЕ